

VZOROVÁ VSTUPNÍ ŠACHTA DN 1500, Q1
S PŘECHODEM NA DN 1000
NA POTRUBÍ DN 1000

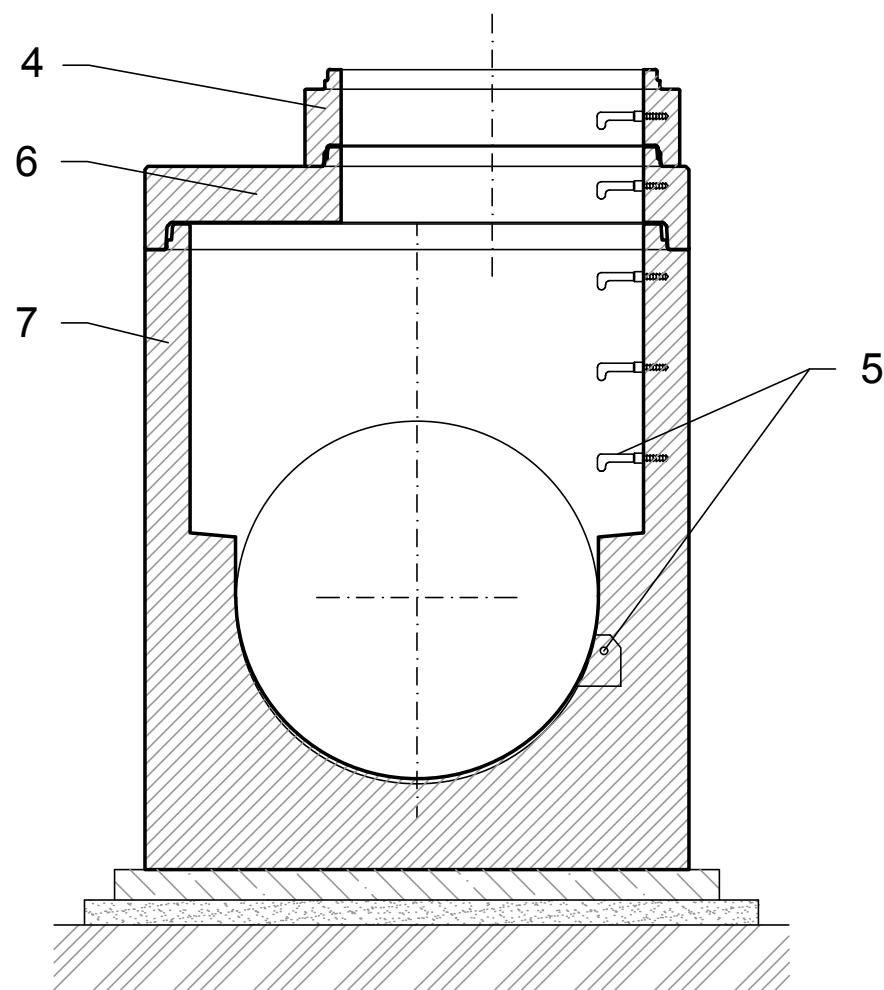

LEGENDA VÝROBKŮ

- 4 Šachtová skruž DN1000 (dále viz šachta DN1000)
- 5 Ocelové stupadlo v polyethylenovém profilu
stupadlo ve žlabu - kapsové
- 6 Přechodová deska 1500/1000 Q1
- 7 Šachtové dno - kompaktní jednolitě dno s uzavřeným a hladkým povrchem
nástupnice bude provedena v protiskluzové úpravě třídy R11 dle DIN 51130.

LEGENDA HMOT

- Beton prostý C 12/15, tl. 100 mm
- Štěrkopískový podsyp hutněný, tl. 100 mm
- Rostlý terén
- Prefabrikované díly

ZMĚNA VÝKRESU :

Č. ZMĚNY	PŘEDMĚT ZMĚNY	ZMĚNU PROVEDL	PODPIS	DATUM ZMĚNY

D.2.b VÝKRESOVÁ ČÁST

 KONEKO®				709 00 OSTRAVA - Výstavní 2224/8 TEL. (+420) 596 633 836 FAX : (+420) 596 633 689 (+420) 596 664 111 E-MAIL : koneko@koneko.cz			
Investor : Město Kopřivnice				Hlavní inženýr projektu : Ing. S. Gorbunov			
Akce : Odkanalizování místních částí Vlčovice a Mniší				Zodp. projektant : J. Pastorek <i>Pastorek</i>			
Objekt : TZ 01 - Splašková kanalizace - Vlčovice				Vypracoval : D. Zmieja <i>Z</i>			
				Kontroloval : J. Pastorek			
Zakázkové číslo :		2883/DPS-2016		Číslo přílohy :		01.1-4.3	
Archivní číslo :		2883/03		Měřítko :		1 : 25	
				Stupeň :		Datum :	
				DPS		10/2018	
TENTO VÝKRES A JEHO PŘÍLOHY JSOU NAŠÍM DUŠEVNÍM VLASTNICTVÍM, NESMÍ BÝT BEZ NAŠEHO PŘEDCHOZÍHO PÍSEMNÉHO SOUHLASU KOPÍROVÁNY, ROZMNOŽOVÁNY ANI ZPŘÍSTUPNĚNY JINÝM OSOBÁM NEBO FIRMÁM							